

Repartir una factura

Para poder hacer esta opción debe estar habilitado el switch especial de factura especial. Se encuentra en Menu Superior de la pantalla principal /Utilidades/Avanzadas

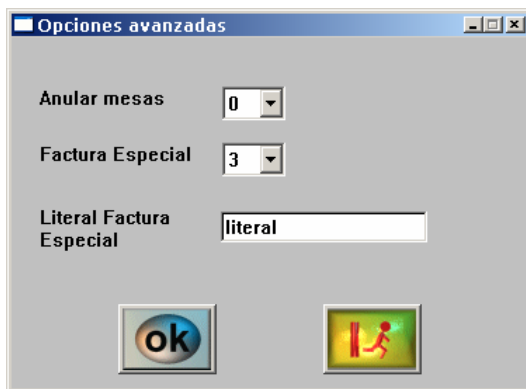

Dar el valor 3 en Factura Especial.

A su vez es conveniente dar un valor por defecto en Literal Factura Especial. Uno que habitualmente es bastante genérico sería:

MENU DEL DÍA

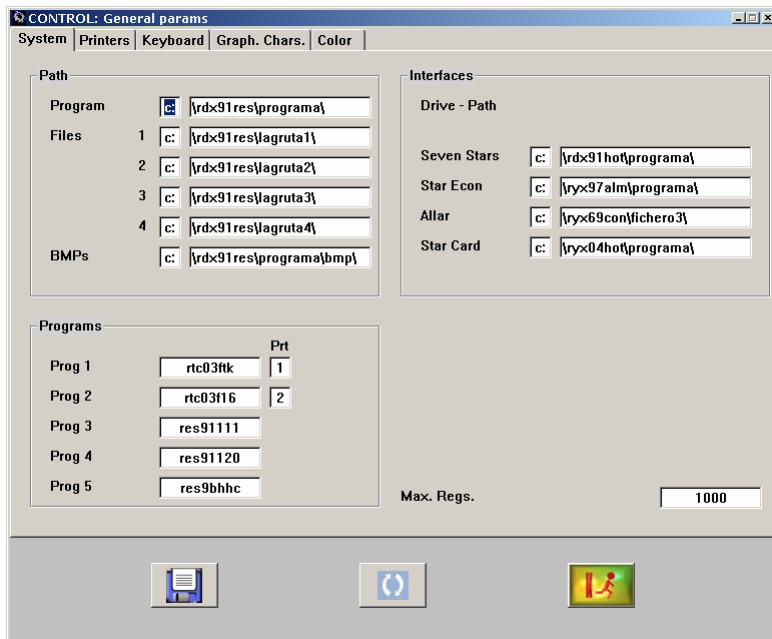

Comprobar los valores que figuran en Control .B.8., ya que debe estar hecho un programa especial para dicha opción. El nombre del programa será el que figura en Programa 1 (se corresponde a Especial .1.), y/o Programa 2 (se corresponde a Especial 2).

StarPL, cambia el último carácter por un "1", en este ejemplo serían por tanto:

rtc03ftk --> rtc03ft1
rtc03f16 --> rtc03f11

Antes de proceder a hacer una o varias facturas de Reparto, lógicamente debemos de haber hecho una primera factura de dicha Mesa.

A continuación le decimos que deseamos hacer de nuevo una/s factura/s de dicha Mesa, y debemos pulsar la tecla Esp .1. ó Esp. 2. El hecho de que se posean 2, es el mismo razonamiento que para las facturas, es decir (en condiciones normales), la primera Impresión será para FACTURAS propiamente dichas (en el ejemplo se corresponden con el programa rtc03ftk), y la segunda para TICKETS (rtc03f16) (CONCRETAMENTE EN ESTE EJEMPLO ESTÁN INVERTIDAS YA QUE rtc03ftk es el standard de TICKETS).

Por lo que Especial .1. se corresponde con rtc03ft1 (es decir formato de TICKETS en este ejemplo) y Especial .2. rtc03f11 (formato de FCATURAS).



Inmediatamente nos saldrá una pantalla en la cual nos pide que le demos la Cantidad, podemos modificar la descripción y el importe que queremos de cada una de las facturas.

Por motivos de seguridad, se debe tener un teclado conectado al ordenador, ya que sino se podría darlo cualquiera en pantallas táctiles y de esta forma, es un "inconveniente más"

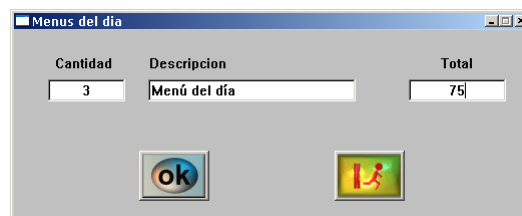

INMUEBLES TURISTICOS, S.A.
 PLAZA CEBALLOS, 10
 30003-MURCIA
 (968) 221163 (968) 220809
 N.I.F.: A-30.115.158

INMUEBLES TURISTICOS, S.A.
 PLAZA CEBALLOS, 10
 30003-MURCIA
 (968) 221163 (968) 220809
 N.I.F.: A-30.115.158

08/01/2009 13:20 Mesa: 2
 Cubiertos (1) N.Fra: 6.243 Pg. 1

2,0	Menú del día	37,50	75,00
I. V. A.	70,09	7	4,91
			75,00

 Les comunicamos que los Lunes
 cerramos por descanso del
 personal.
 La Direccion.

08/01/2009 13:22 Mesa: 2
 Cubiertos (1) N.Fra: 6.243 Pg. 1

3,0	Menú del día	25,00	75,00
I. V. A.	70,09	7	4,91
			75,00

 Les comunicamos que los Lunes
 cerramos por descanso del
 personal.
 La Direccion.

En este caso de la misma factura hemos efectuado "2 copias", una por importe de 75 Euros a "2 comensales" y otra por 75 € a "3 comensales".

Como podemos ver el número de factura permanece constante, es decir, realmente son "facturas falsas", ya que la única factura que realmente es válida es la primera que se haya emitido sin esta salvedad, al igual que los platos que la misma tenía inicialmente son los únicos que se tienen en cuenta.